か　も　め

学校だより 名取市立閖上小学校　２０１７．４．１０　第１号

１４５年目　新年度が始まりました

名取市立閖上小学校長　渡邊　誠

桜の開花が報道され，そよぐ風に暖かさが感じられるようになり，いよいよ春本番です。そして，平成２９年度が始まりました。閖上小学校は，今年で，開校して１４５年目を迎えます。歴史と伝統を引き継ぎ，そして，新しい風を吹き込み子どもたちの力が発揮できるよう取り組んでまいります。

本日は，２年生から６年生４３名の子ども達と第１学期始業式を行いました。子ども達の声が校舎に響き，学校が活気付きました。明日，１１日（火）は，入学式です。１年生１０名を迎えます。平成２９年度は，児童数５３名，教職員１７名で，スタートします。昨年度より，子ども達が１１名少なくなりましたが，その分，一人一人の力がより発揮できるよう指導してまいります。

＜本校の教育目標＞
『生きる力を支える 確かな学力 豊かな心 健やかな体 調和のとれた児童の育成』

＜本校のめざす児童像＞
〇学び合う子ども　　「かしこく」
〇助け合う子ども　　「やさしく」
〇鍛え合う子ども　　「たくましく」

本校の教育目標の達成に向け，めざす児童像を育てるために今日から子どもたちへの教育実践を行ってまいります。そのために

＜本校のめざす教師像＞
〇専門的な指導力（授業力）を備えた教師
〇創造性に富み，工夫と改善に積極的に取り組む教師・教師集団
〇指導の厳しさと共感的な理解に立つ，優しさを兼ね備えた教師

となり，全職員一丸となって，本校のよさを生かし，子どもたち一人一人のよさや力が，今以上に発揮できるよう取り組んでまいります。
今年度も引き続き，本校の教育活動にご理解とご指導をいただきますようお願い申し上げます。

３０年４月閖上小中学校開校

建設中の校舎が，徐々に姿を現しています。期待が大きく膨らんできます。

県内初の義務教育学校として，今年度から準備を進めています。

高学年では，音楽・図工を閖上中学校の先生に指導していただきます。このほか，全校で外国語活動に取り組みます。

4月 行事予定　～ はやね・はやおき・あさごはんの習慣を ～

日	月	火	水	木	金	土
						1
2	3	4	5	6	7	8
	学年始休業日					
9	10	11	12	13	14	15
	第1学期始業式 （3校時限）	入学式 ※1年・・・ 2校時限 ※2~6年・・5校時 ※2~6年・・給食開始	※1年・・・ 3校時限 委員会活動（5・6年）	※1年・・・ 4校時限 ※1年 ・・・ 給食開始 防災タイム① ※ PTA 本部役員会	発育測定(5・6年・特支) ※安全の日（ブザー点検）	
16	17	18	19	20	21	22
	発育測定（3・4年）	全国学力学習状況調査 （6年） 発育測定(1・2年・特支)	交通安全教室 視力検査（5・6年）	たてわり活動（顔会わせ） 全校４校時限 視力検査（3・4年） ※弁当の日	BS-TBS番組収録 視力検査(1・2年・特支)	授業参観 学年懇談会 PTA総会 全校５校時限 ※弁当の日
23	24	25	26	27	28	29
	振替休業日	避難訓練 聴力検査（3・5年）	1年生を迎える会 聴力検査（1・2年・特支） 心臓検診（1・4年） 委員会活動（5・6年）	集団下校指導　13:50 （5校時限） 尿検査	6年校外学習（縄文の森）	昭和の日
30						

＊スクールカウンセラー来校日　１７日（月）２２日（土）

転入生の紹介

※閑上小学校に新しいお友達が加わります。どうぞよろしくお願いいたします。

新３年生　さん　横浜市立　小学校より

新６年生　さん　名取市立　小学校より

平成２９年度　教職員の紹介

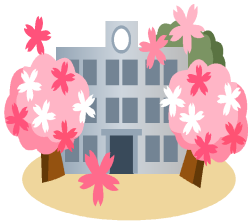

教職員一同，一致団結してきめ細やかな指導に努めてまいります。

今年一年間　どうぞよろしくお願いいたします。